ООО «СОЦ-Информ»

# КПС "Самсон"

# Форма ОС-6 "Отчет о представленных счетах в разрезе видов помощи"

# Особенности формирования данных

v1.0

Краснодар
2017 г.

# Содержание

1. РАСПОЛОЖЕНИЕ, ОПИСАНИЕ, НАЗНАЧЕНИЕ ..... 3
2. ВЫБОР ПАРАМЕТРОВ ДЛЯ ФОРМИРОВАНИЯ ОТЧЁТА ..... 10
3. СТРУКТУРА ОТЧЁТА ..... 14

## 1. Расположение, описание, назначение

Форма экономического анализа ОС-6 "Отчет о представленных счетах в разрезе видов помощи" расположена в разделе меню "Анализ → Экономический анализ" (рис. 1)

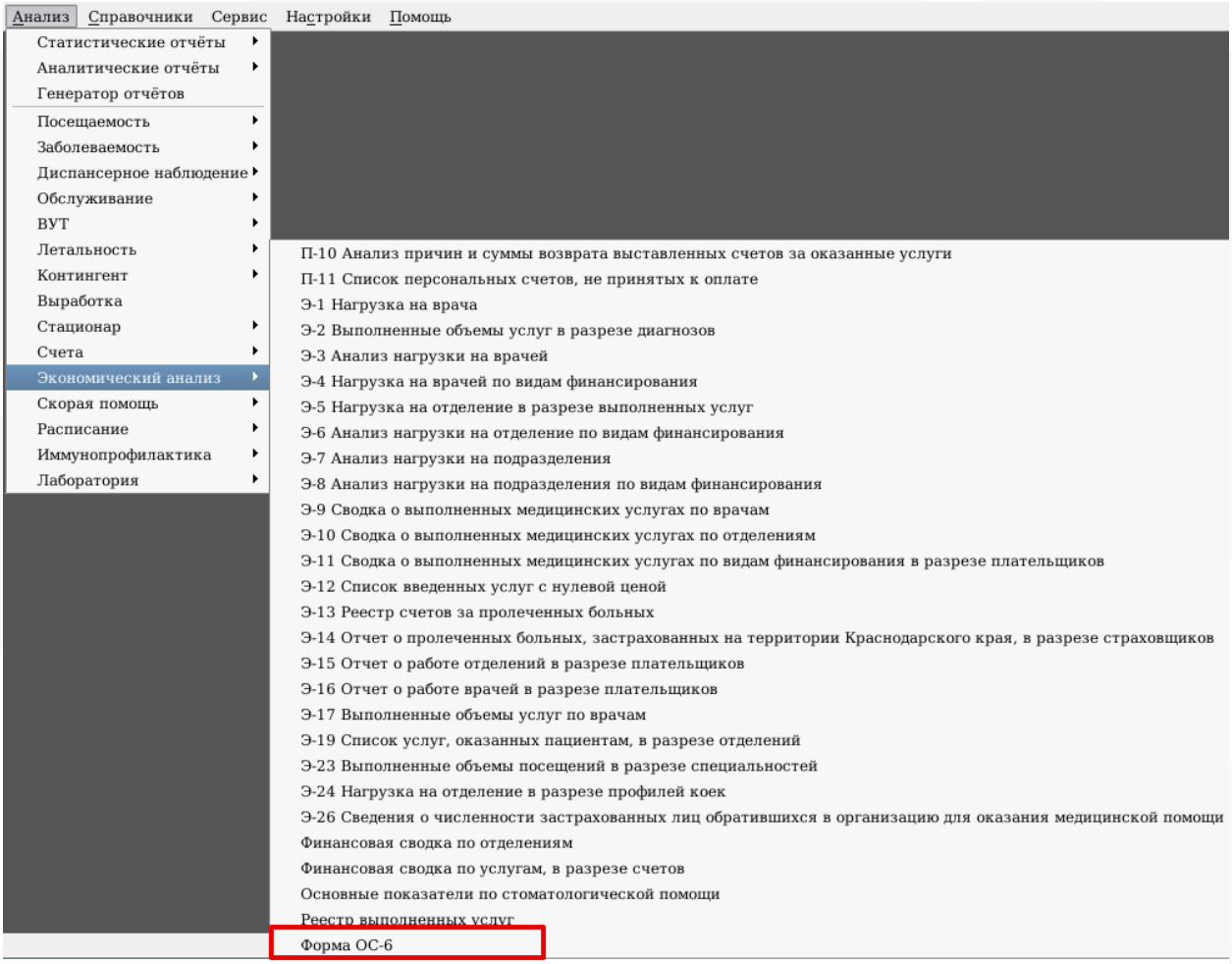


Рис. 1

Отчёт формируется на основании данных реестров персональных счетов и предназначен для получения количественно-суммовых показателей по оказанной медицинской помощи в разрезе плательщиков по представленным к оплате, отказанным и оплаченным счетам.

**Представленным к оплате** считается персональный счёт, который не имеет причины отказа или даты подтверждения, для такой записи столбцы "Дата", "Причина отказа" и "Подтверждение" будут не заполнены, а статус счёта "без подтверждения" (рис. 2).

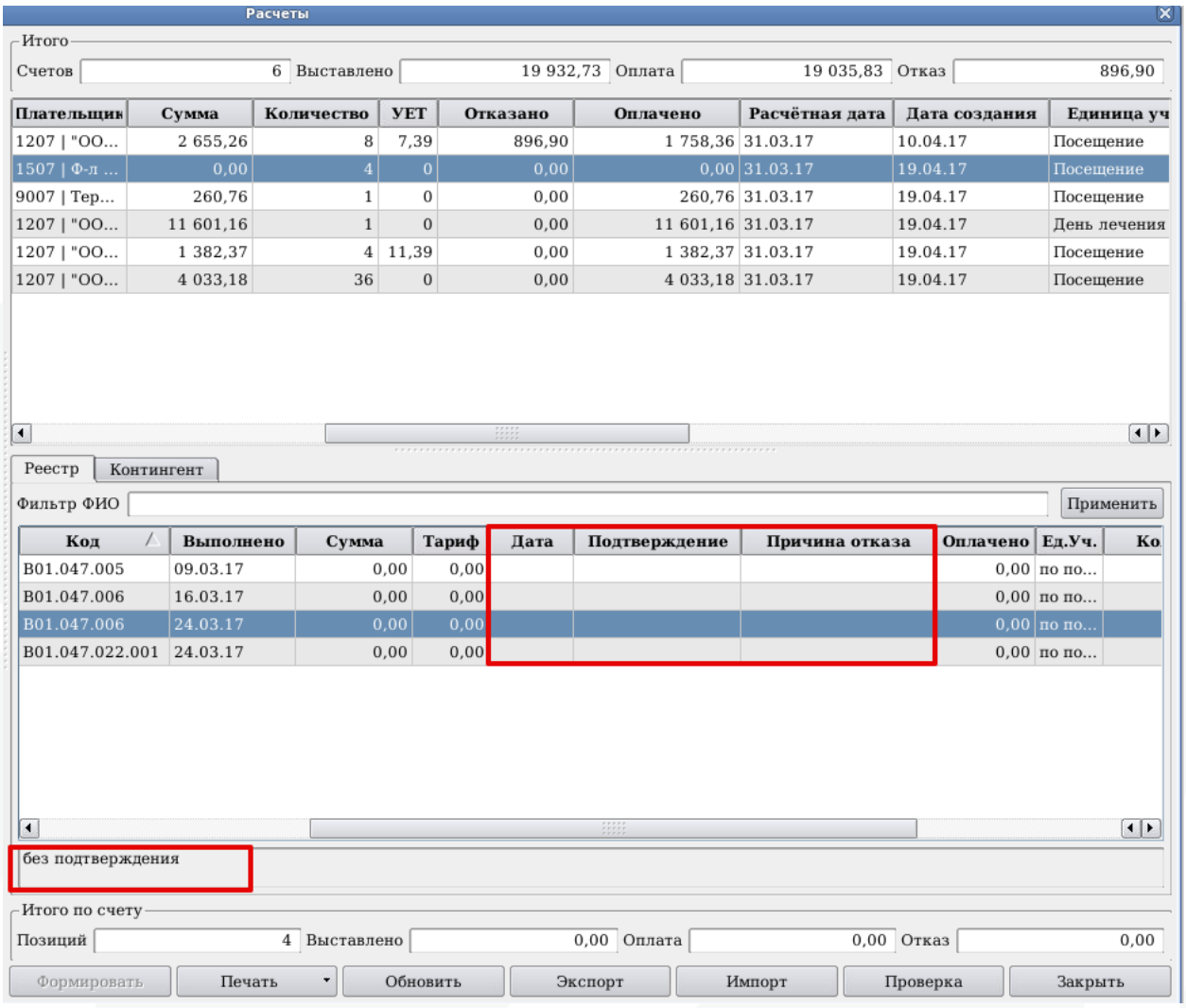


Рис. 2

**Отказанным** считается персональный счёт, для которого в базу данных импортирован возврат от плательщика, либо заполнен вручную. Для отказанного счёта будут заполнены столбцы "Дата", "Причина отказа" и "Подтверждение" (рис. 3)

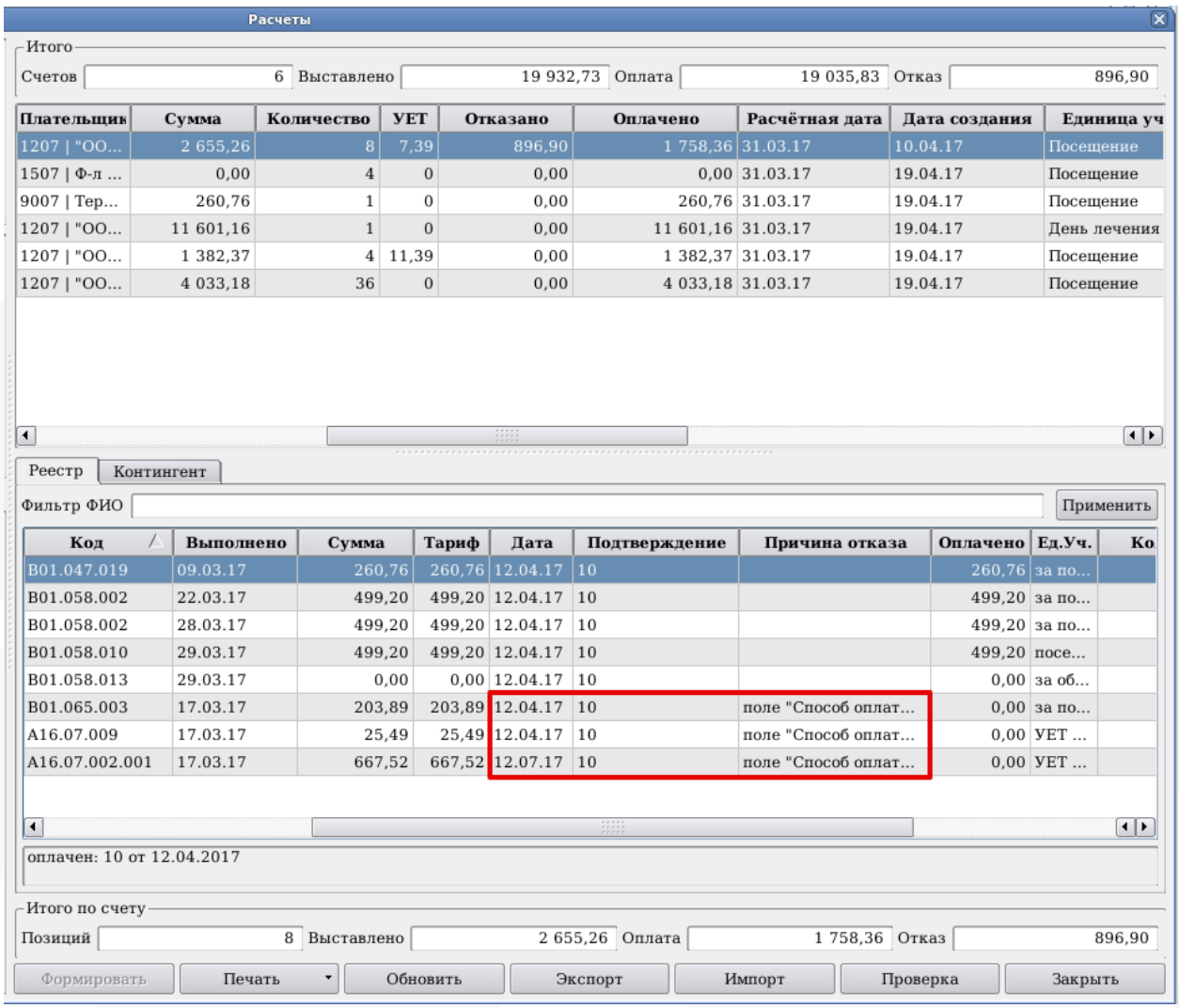


Рис. 3

**Оплаченным** считается персональный счёт, для которого заполнены столбцы "Дата", "Подтверждение", но не заполнен столбец "Причина отказа" (рис. 4).

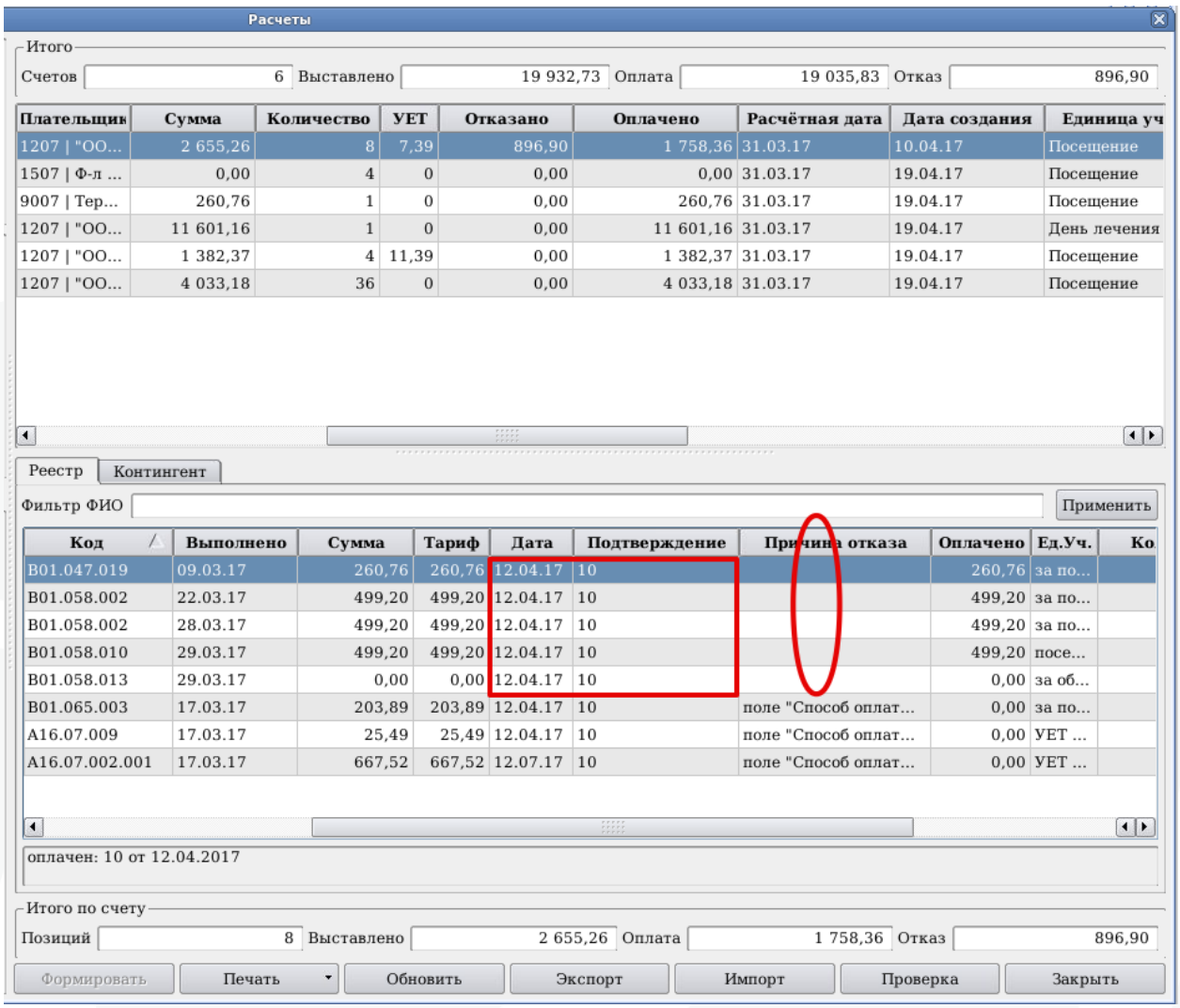


Рис. 4

**Плательщиком** считается организация, на которую сформирован реестр. Данная организация отображается в столбце "Плательщик" блока со списком реестров счетов раздела меню "Расчёт → Счета" (рис. 5)

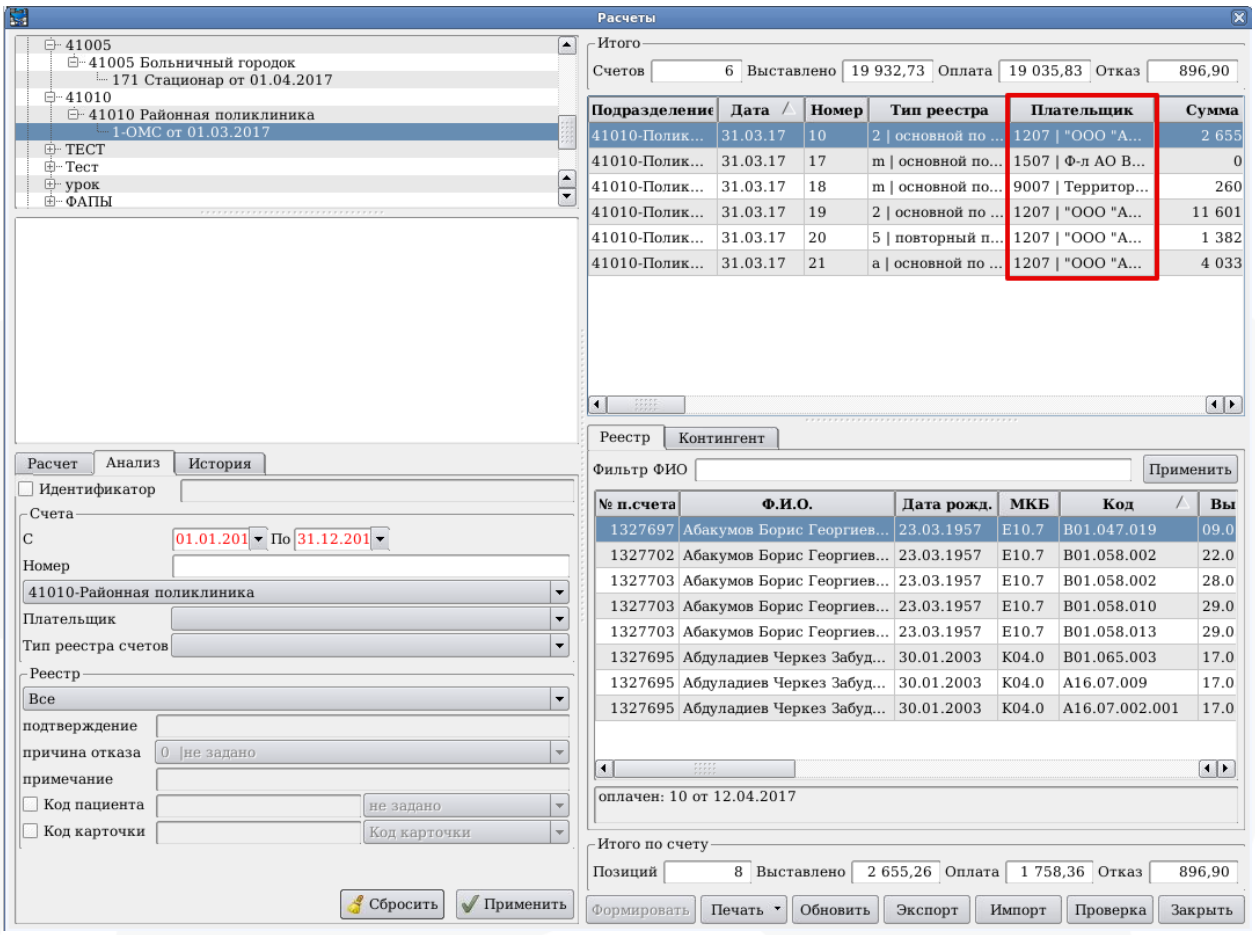


Рис. 5

Основным критерием группировки информации служит дата счёт-фактуры. Датой счёт-фактуры считается дата, указанная в столбце "Дата" блока со списком реестров счетов раздела меню "Расчёт → Счета" (рис. 6)

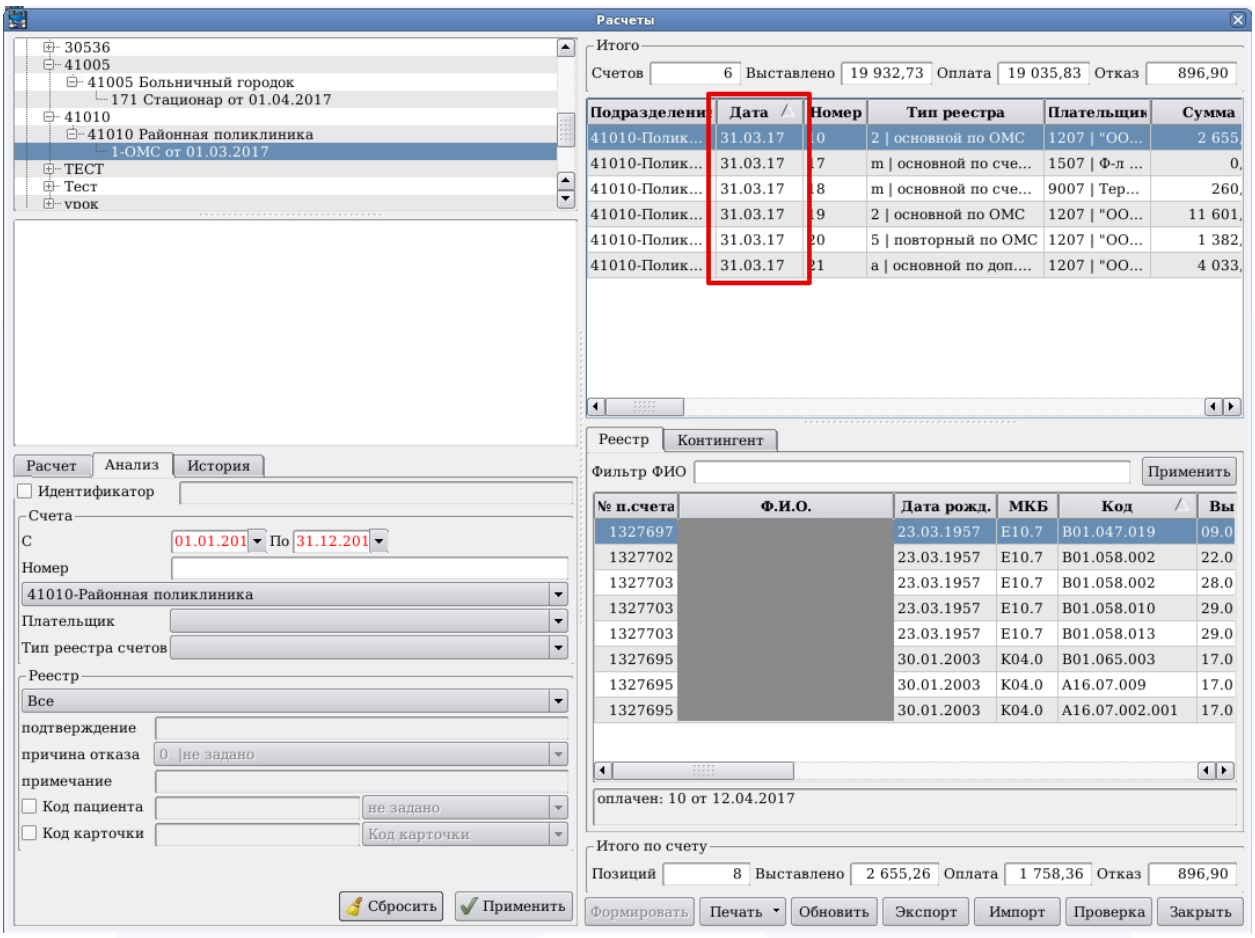


Рис. 6

Каждый из реестров должен быть сформирован с учётом подразделения, т.е. в столбце "Подразделение" блока со списком реестров счетов раздела меню "Расчёт → Счета" должно быть указано подразделение из структуры (рис. 7)

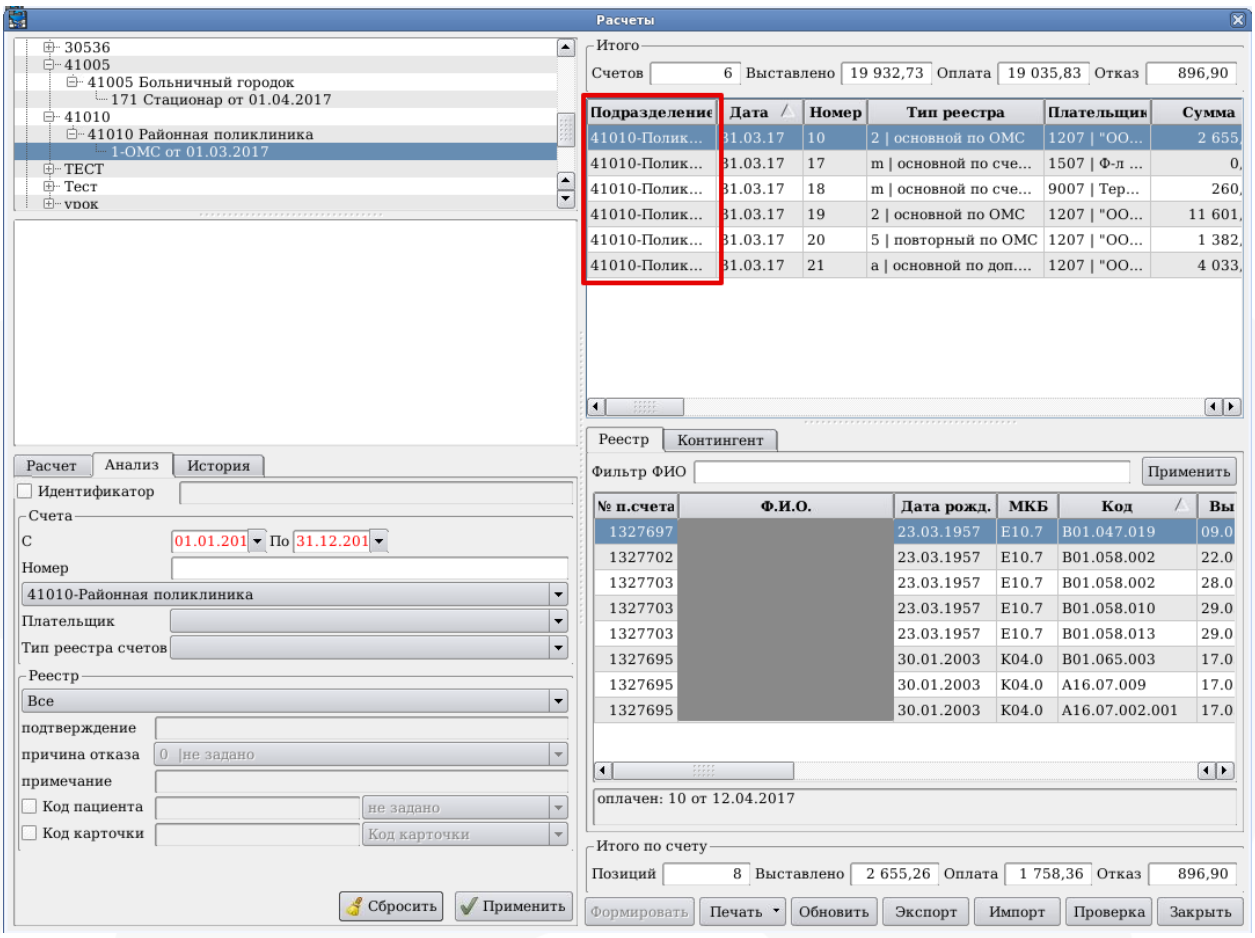


Рис. 7

В зависимости от настроек отчёт может быть сформирован как по каждому плательщику в отдельной таблице, так и в целом на всё юридическое лицо по всем плательщикам.

## 2. Выбор параметров для формирования отчёта

Набор параметров для вывода данных в отчёт представлен следующими фильтрами:

- Дата начала периода;
- Дата окончания периода;
- Подразделение;
- Тип финансирования;
- Договор;
- Типы реестров;
- Номер счета;
- Детализировать по плательщикам.

"Дата начала периода" и "Дата окончания периода" – это диапазон дат по дате счёт-фактуры (стр.8, рис. 6). Как правило, дата счёт-фактуры равна последнему календарному числу отчетного месяца. Если необходимо сформировать отчёт за один месяц, то в обоих фильтрах указывается одинаковая дата, например, для формирования отчёта за март 2017 года необходимо указать дату 31.03.2017 (рис. 8)

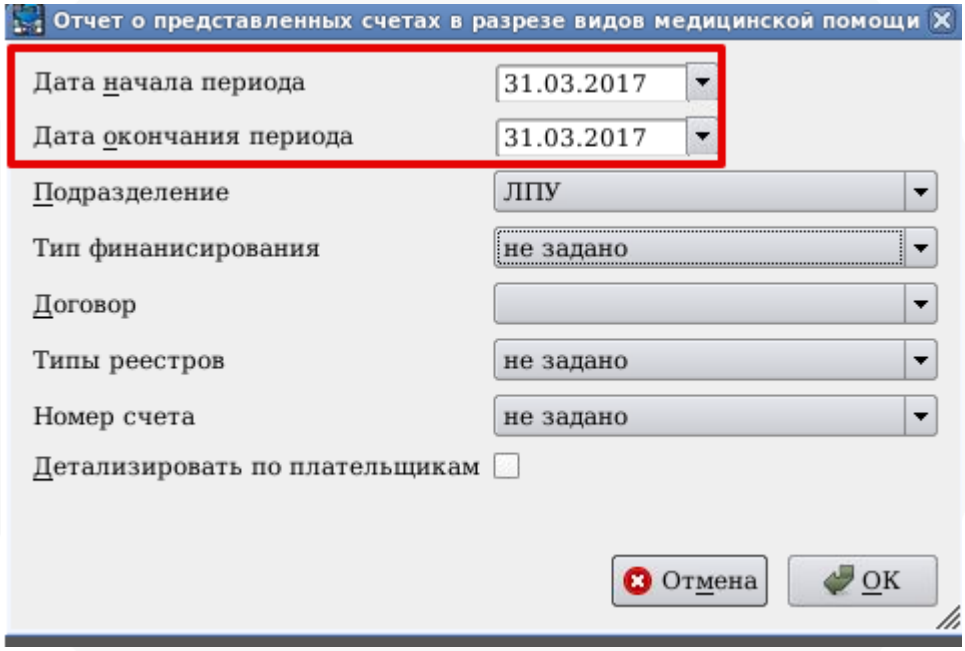


Рис. 8

Фильтр "Подразделение" отображает структуру медицинского учреждения полностью (рис. 9). Однако, при формировании отчёта необходимо выбирать структурное подразделение, по которому ранее были сформированы счета (стр.9, рис. 7) или значение "ЛПУ".

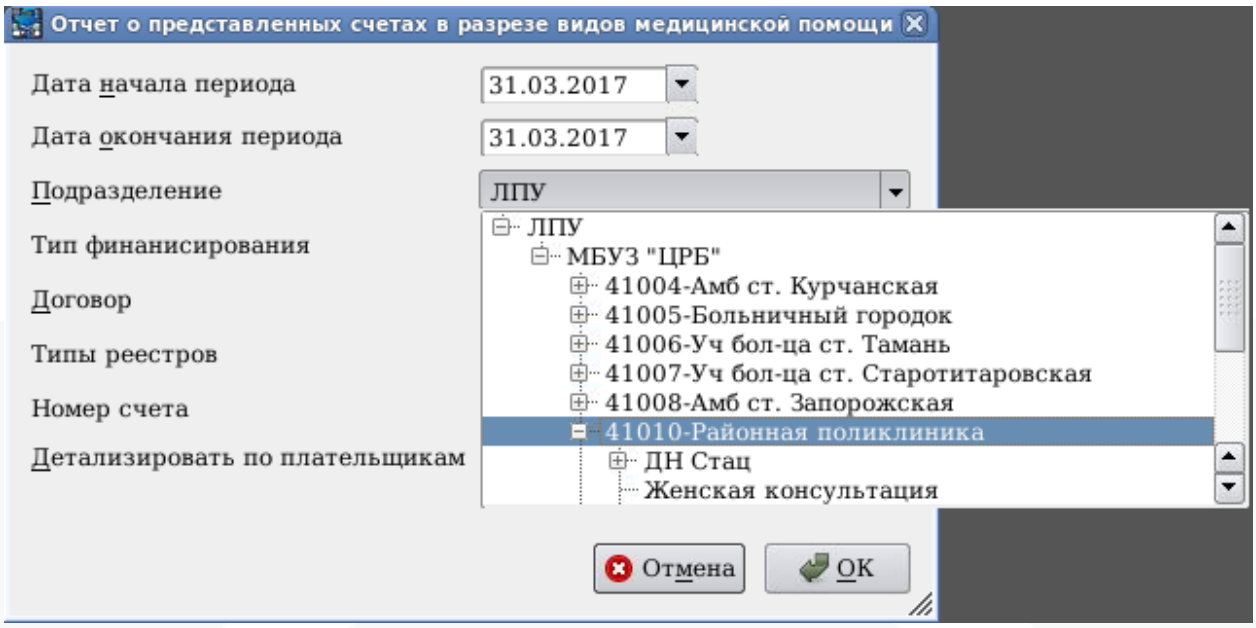


Рис. 9

Фильтр "Тип финансирования" (рис. 10) отображает список источников финансирования из раздела меню "Справочники → Финансовые → Источники финансирования"

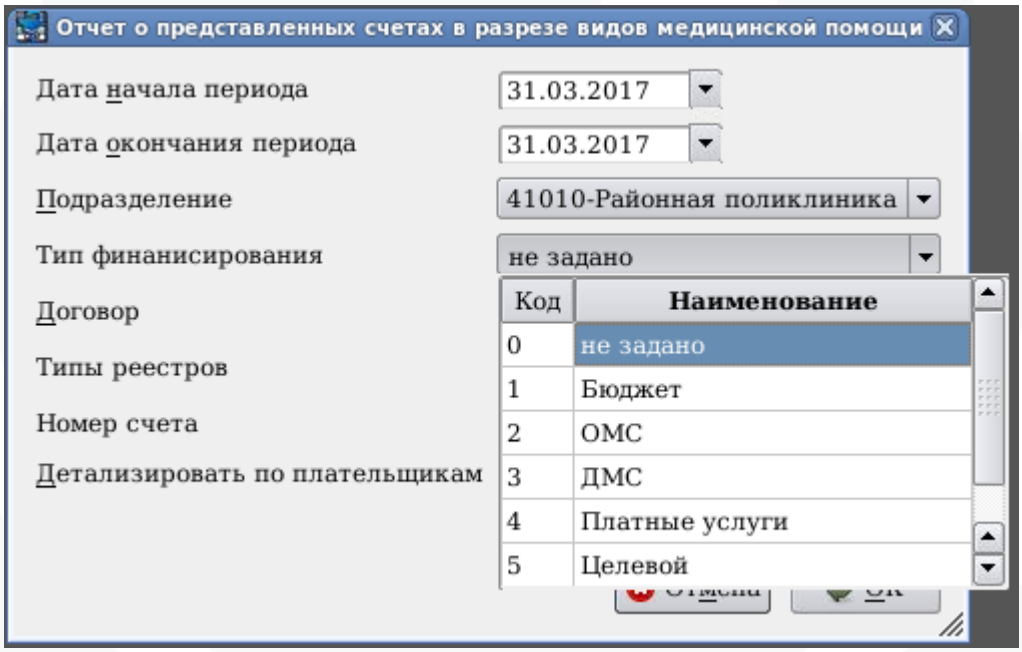


Рис. 10

Фильтр "Договор" выводит список договоров в зависимости от выбранного выше типа финансирования (рис. 11). Если тип финансирования не задан, то к выбору будут представлены все действующие договоры на дату окончания периода

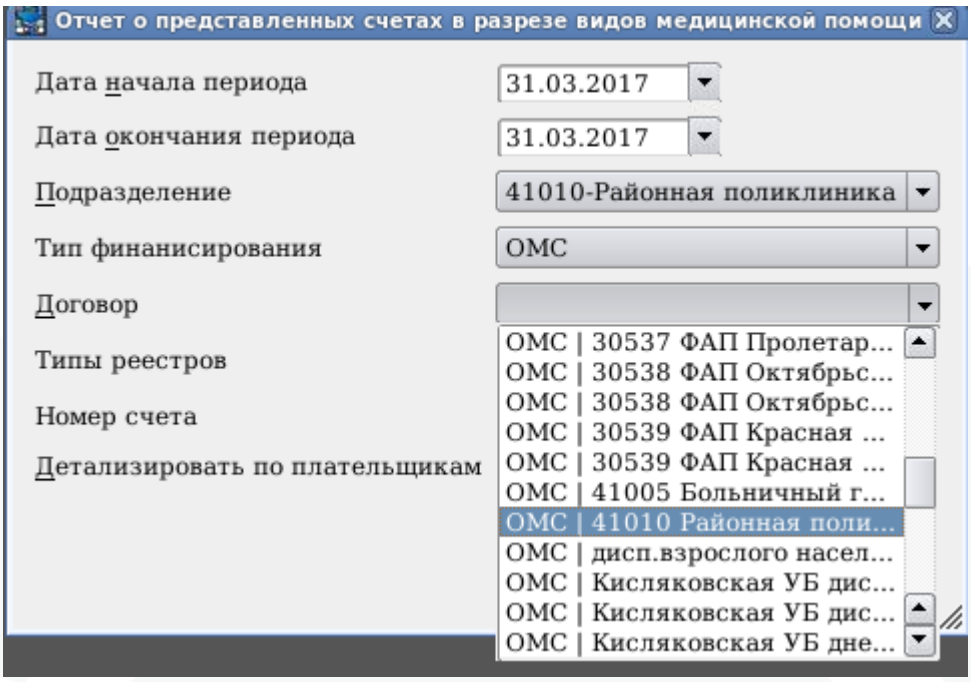


Рис. 11

Фильтр "Типы реестров" предоставляет выбор из трех вариантов: "Только Основные", "Основные + Дополнительные", "Только Повторные" (рис. 12). Фильтр работает на основании разделения сформированных реестров по типам в соответствии со справочником SPR21.

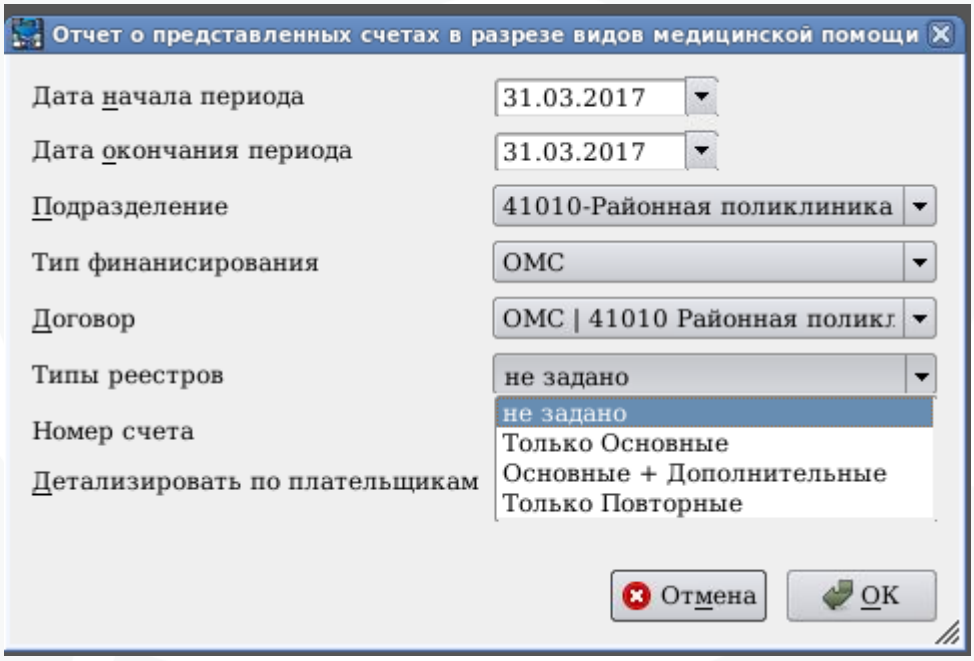


Рис. 12

Фильтр "Номер счета" предоставляет список сформированных реестров с учётом ранее выбранной даты счёт-фактуры и договора. Отображаются номер реестра, дата счёт-фактуры и структурное подразделение, по которому был сформирован реестр (рис. 13).

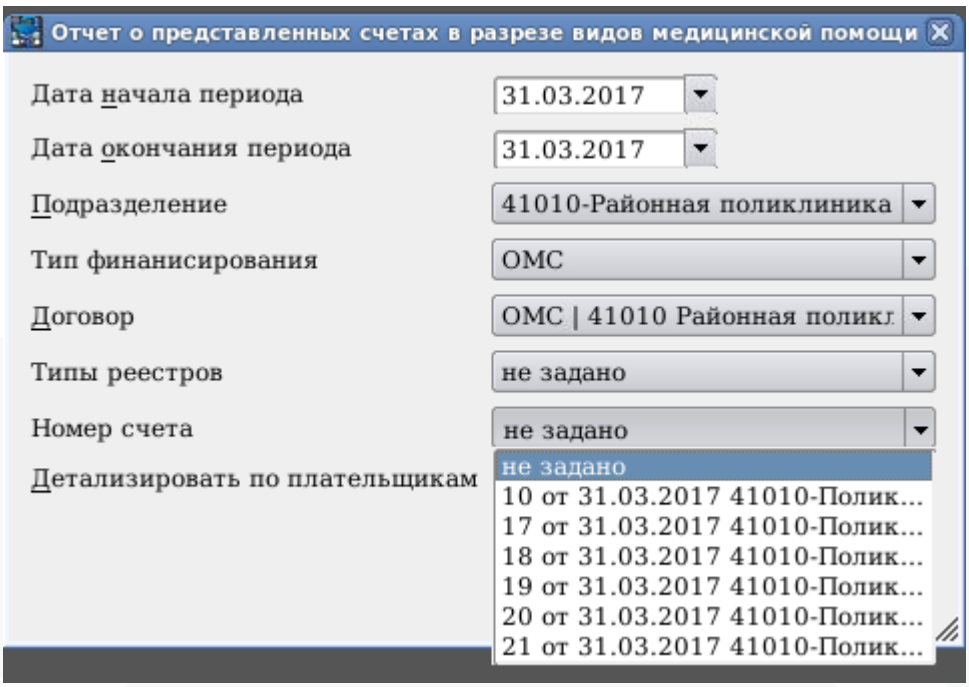


Рис. 13

Параметр "Детализировать по плательщикам" (рис. 14) отвечает за разбивку всей выборки по плательщикам. В случае установки отметки в ячейке (флага) данные будут сгруппированы в отдельные таблицы с указанием конкретного плательщика.

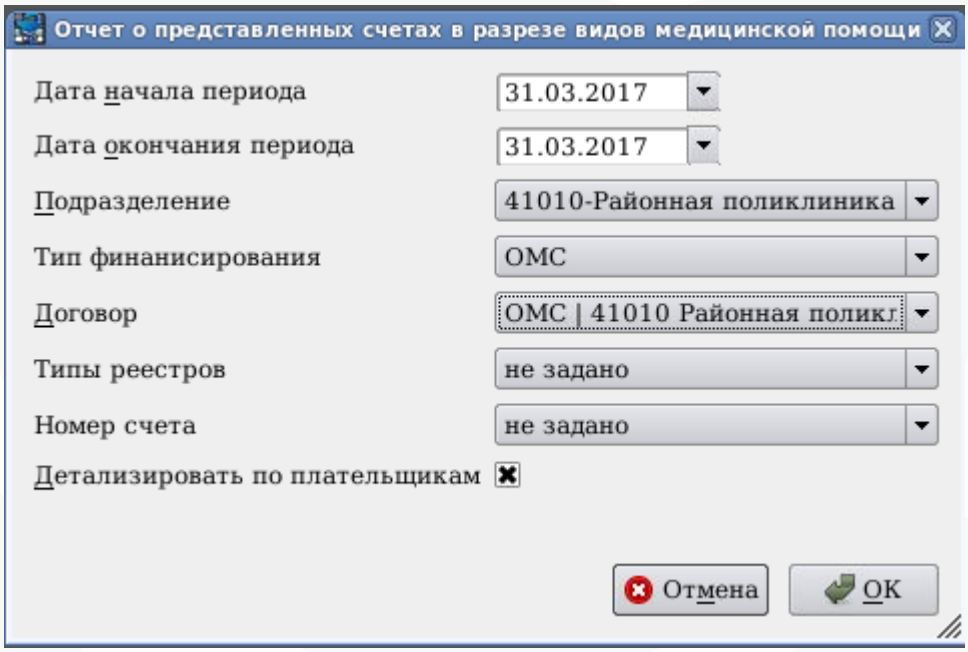


Рис. 14

После выбора параметров нажмите кнопку ОК для формирования отчёта.

## 3. Структура отчёта

В отчёте содержаться блоки:

- Структурное подразделение:
  1) Код
  2) Наименование
- Вид помощи:
  3) Код
  4) Наименование
- Представлено к оплате
  5) Перс.счетов
  6) Стандартов ОМП
  7) Койко-дней
  8) Посещений
  9) УЕТ
  10) Пациенто-дни
  11) Вызов бригады СМП
  12) Обращение
  13) Сумма, р.
- Отклонено счетов по результатам медико-экономического контроля
  14) Перс.счетов
  15) Стандартов ОМП
  16) Койко-дней
  17) Посещений
  18) УЕТ
  19) Пациенто-дни
  20) Вызов бригады СМП
  21) Обращение
  22) Сумма, р.
- Принято к оплате по результатам медико-экономического контроля
  23) Перс.счетов
  24) Стандартов ОМП
  25) Койко-дней
  26) Посещений
  27) УЕТ
  28) Пациенто-дни
  29) Вызов бригады СМП
  30) Обращение
  31) Сумма, р.

Код и наименование структурного подразделения – это "Код для бухгалтерии" и "Наименование" из настроек структурного подразделения, по которому сформирован реестр (рис. 15)

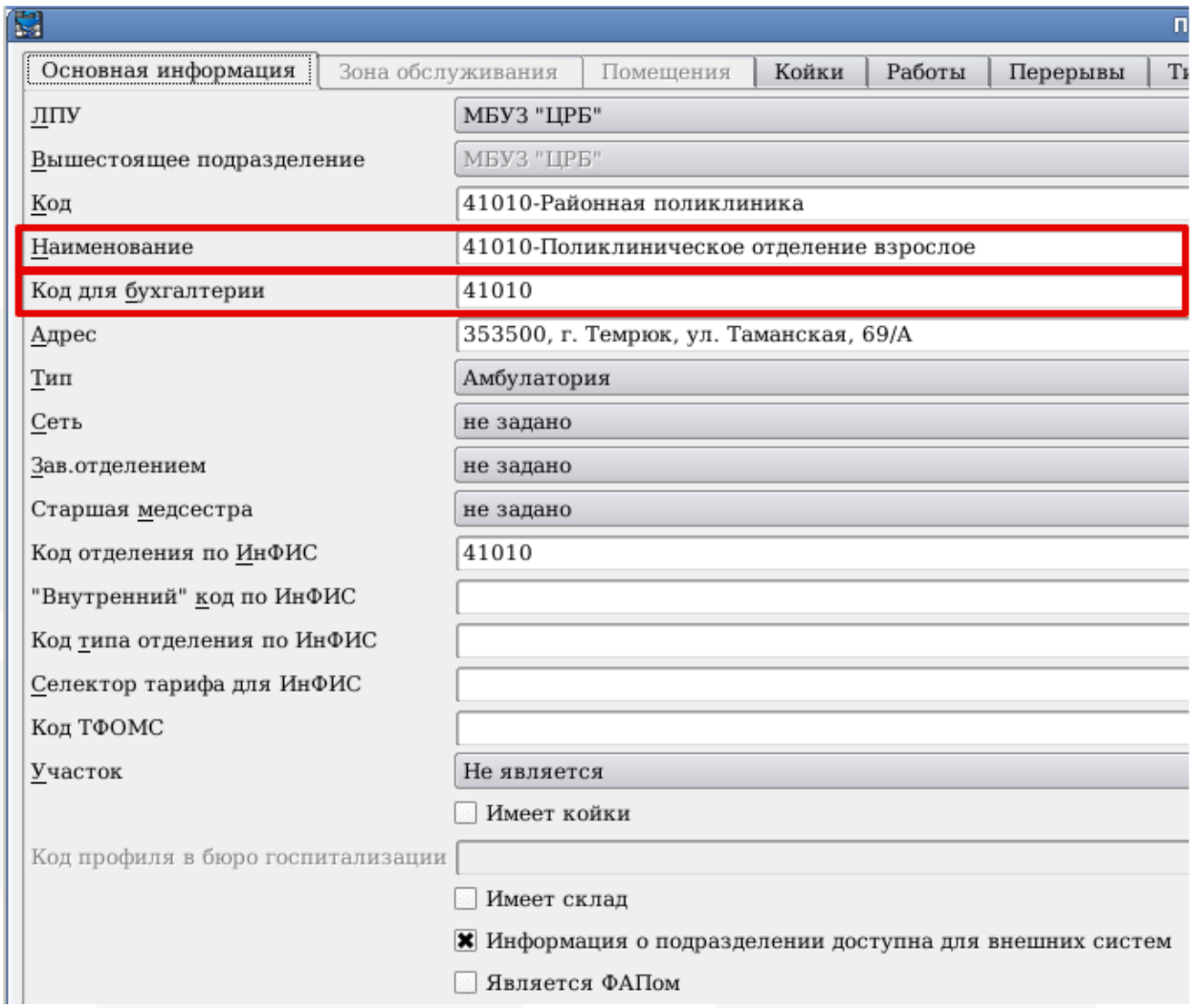


Рис. 15

Код и наименование вида помощи – это региональный код и наименование из справочника "Справочники → Учёт → Типы медицинской помощи", данный параметр указывается в настройках типа события "Справочники → Учёт → Типы события" (рис. 16)

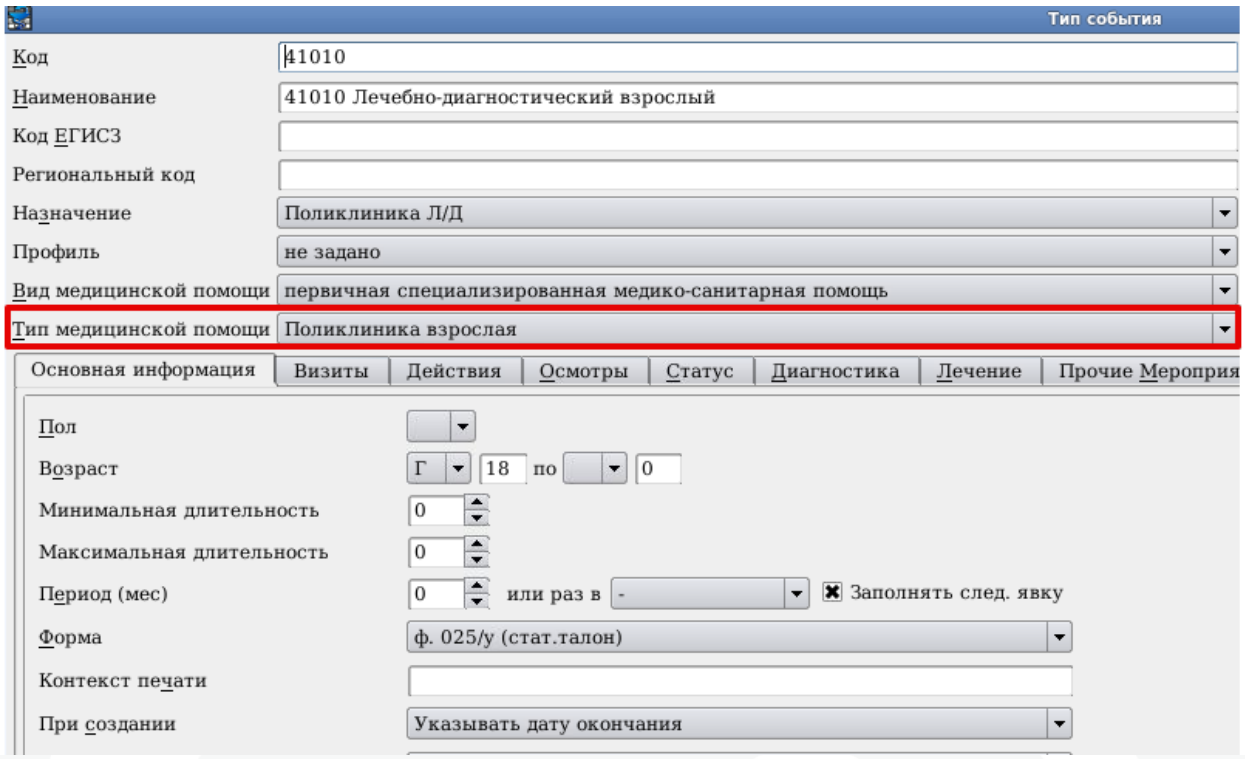


Рис. 16

Персональные счета – это закрытые случаи оказания медицинской помощи.

Стандарты ОМП – это все КСГ, указанные в историях болезни пациентов всех видов стационаров. Услуги "V" по оказанию высокотехнологичной медпомощи не считаются стандартами и не входят ни в один из столбцов. Количественный подсчет по ним производится только как количество персональных счетов в соответствующей строке с видом помощи.

Койко-дни – считаются в зависимости от выбранной рабочей недели в настройках типа события для круглосуточного стационара.

Посещения – это все услуги приемов врачей и среднего медицинского персонала, сформированные в реестр.

УЕТ – это количество УЕТ (в основном по стоматологии), сформированные в счета (рис. 17).

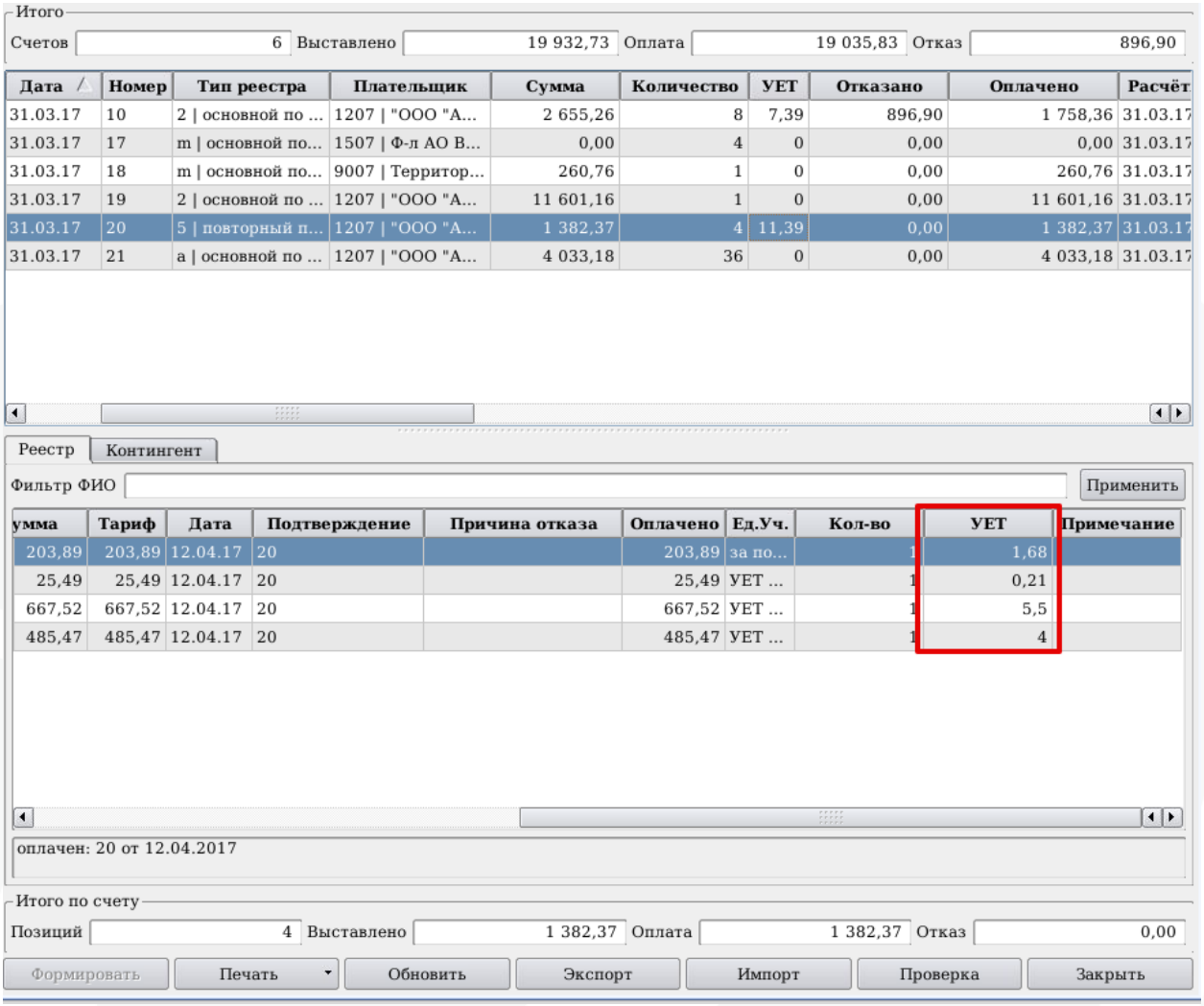


Рис. 17

Пациенто-дни – это дни лечения по дневным стационарам всех типов в зависимости от длительности рабочей недели, установленной в настройках типа события.

Вызов бригады СМП – это все услуги оказания помощи по СМП с кодом B01.044.*

Обращение – услуги обращения по поводу заболевания к врачам различных специальностей.

Сумма, р. – это общая сумма по критериям выборки, в соответствии с суммами в сформированных счетах.

Промежуточное суммирование данных в отчёте проходит по каждому структурному подразделению (рис. 18).

Отчет о представленных счетах в разрезе видов медицинской помощи

## Отчет о представленных счетах в разрезе видов медицинской помощи

по дате счет-фактуры
за период с 31.03.2017 по 31.03.2017
подразделение: МБУЗ "ЦРБ"/41010-Районная поликлиника
тип финансирования: ОМС
по договору № ОМС | 41010 Районная поликлиника | 1-ОМС
типы реестров: не задано
в разрезе плательщиков
отчёт составлен: 07.05.2017 23:46

**1207 | "ООО "АльфаСтрахование-ОМС" Красн.ф. "Сибирь", г.Краснодар**

| Структурное подразделение | | Вид помощи | | Представлено к оплате | | | | | | | | | Отклонено счетов по результатам медико-экономического контроля | | | | | | | | | Принято к оплате по результатам медико-экономического контроля | | | | | | | | |
|---|---|---|---|---|---|---|---|---|---|---|---|---|---|---|---|---|---|---|---|---|---|---|---|---|---|---|---|---|---|---|
| Код | Наименование | Код | Наименование | Перс.счетов | Стандартов ОМП | Койко-дней | Посещений | УЕТ | Пациенто-дни | Вызов бригады СМП | Обращение | Сумма, р. | Перс.счетов | Стандартов ОМП | Койко-дней | Посещений | УЕТ | Пациенто-дни | Вызов бригады СМП | Обращение | Сумма, р. | Перс.счетов | Стандартов ОМП | Койко-дней | Посещений | УЕТ | Пациенто-дни | Вызов бригады СМП | Обращение | Сумма, р. |
| 1 | 2 | 3 | 4 | 5 | 6 | 7 | 8 | 9 | 10 | 11 | 12 | 13 | 14 | 15 | 16 | 17 | 18 | 19 | 20 | 21 | 22 | 23 | 24 | 25 | 26 | 27 | 28 | 29 | 30 | 31 |
| 41010 | 41010-Поликлиническое отделение взрослое | 21 | Поликлиника взрослая | 3 | 0 | 0 | 4 | 0.0 | 0 | 0 | 1 | 1758.36 | 0 | 0 | 0 | 0 | 0.0 | 0 | 0 | 0 | 0.0 | 3 | 0 | 0 | 4 | 0.0 | 0 | 0 | 1 | 0.0 |
| 41010 | 41010-Поликлиническое отделение взрослое | 32 | Стоматология детская | 1 | 0 | 0 | 2 | 18.78 | 0 | 0 | 0 | 2279.27 | 1 | 0 | 0 | 1 | 7.39 | 0 | 0 | 0 | 896.9 | 1 | 0 | 0 | 1 | 11.39 | 0 | 0 | 0 | 896.9 |
| 41010 | 41010-Поликлиническое отделение взрослое | 41 | Дневной стационар взрослый | 1 | 1 | 0 | 0 | 0.0 | 9 | 0 | 0 | 11601.16 | 0 | 0 | 0 | 0 | 0.0 | 0 | 0 | 0 | 0.0 | 1 | 1 | 0 | 0 | 0.0 | 9 | 0 | 0 | 0.0 |
| 41010 | 41010-Поликлиническое отделение взрослое | 211 | (I этап) Диспансеризация взрослого населения | 4 | 0 | 0 | 4 | 0.0 | 0 | 0 | 0 | 3850.25 | 0 | 0 | 0 | 0 | 0.0 | 0 | 0 | 0 | 0.0 | 4 | 0 | 0 | 4 | 0.0 | 0 | 0 | 0 | 0.0 |
| 41010 | 41010-Поликлиническое отделение взрослое | 261 | медицинские осмотры взрослых | 1 | 0 | 0 | 1 | 0.0 | 0 | 0 | 0 | 182.93 | 0 | 0 | 0 | 0 | 0.0 | 0 | 0 | 0 | 0.0 | 1 | 0 | 0 | 1 | 0.0 | 0 | 0 | 0 | 0.0 |
| **41010** | **41010-Поликлиническое отделение взрослое** | | **Итого** | **10** | **1** | **0** | **11** | **18.78** | **9** | **0** | **1** | **19671.97** | **1** | **0** | **0** | **1** | **7.39** | **0** | **0** | **0** | **896.9** | **10** | **1** | **0** | **10** | **11.39** | **9** | **0** | **1** | **896.9** |
| | **Всего** | | | **10** | **1** | **0** | **11** | **18.78** | **9** | **0** | **1** | **19671.97** | **1** | **0** | **0** | **1** | **7.39** | **0** | **0** | **0** | **896.9** | **10** | **1** | **0** | **10** | **11.39** | **9** | **0** | **1** | **896.9** |

**9007 | Территориальный фонд обязательного медицинского страхования Краснодарского края (инокраевые)**

| Структурное подразделение | | Вид помощи | | Представлено к оплате | | | | | | | | | Отклонено счетов по результатам медико-экономического контроля | | | | | | | | | Принято к оплате по результатам медико-экономического контроля | | | | | | | | |
|---|---|---|---|---|---|---|---|---|---|---|---|---|---|---|---|---|---|---|---|---|---|---|---|---|---|---|---|---|---|---|
| Код | Наименование | Код | Наименование | Перс.счетов | Стандартов ОМП | Койко-дней | Посещений | УЕТ | Пациенто-дни | Вызов бригады СМП | Обращение | Сумма, р. | Перс.счетов | Стандартов ОМП | Койко-дней | Посещений | УЕТ | Пациенто-дни | Вызов бригады СМП | Обращение | Сумма, р. | Перс.счетов | Стандартов ОМП | Койко-дней | Посещений | УЕТ | Пациенто-дни | Вызов бригады СМП | Обращение | Сумма, р. |
| 1 | 2 | 3 | 4 | 5 | 6 | 7 | 8 | 9 | 10 | 11 | 12 | 13 | 14 | 15 | 16 | 17 | 18 | 19 | 20 | 21 | 22 | 23 | 24 | 25 | 26 | 27 | 28 | 29 | 30 | 31 |
| 41010 | 41010-Поликлиническое отделение взрослое | 271 | поликлиника (участковая служба) взрослые | 1 | 0 | 0 | 1 | 0.0 | 0 | 0 | 0 | 260.76 | 0 | 0 | 0 | 0 | 0.0 | 0 | 0 | 0 | 0.0 | 1 | 0 | 0 | 1 | 0.0 | 0 | 0 | 0 | 0.0 |
| **41010** | **41010-Поликлиническое** | | **Итого** | **1** | **0** | **0** | **1** | **0.0** | **0** | **0** | **0** | **260.76** | **0** | **0** | **0** | **0** | **0.0** | **0** | **0** | **0** | **0.0** | **1** | **0** | **0** | **1** | **0.0** | **0** | **0** | **0** | **0.0** |

Рис. 18

Дополнительную информацию и разъяснения по интересующим вопросам можно получить в службе технической поддержки КПС "Самсон" ООО "Соц-Информ".