

**Логический
контроль двойников**

Оглавление

1. Контроль двойников. Раздел сервис.....2
 2. Контроль двойников. Из картотеки пациентов7
- 

1. Контроль двойников. Раздел Сервис

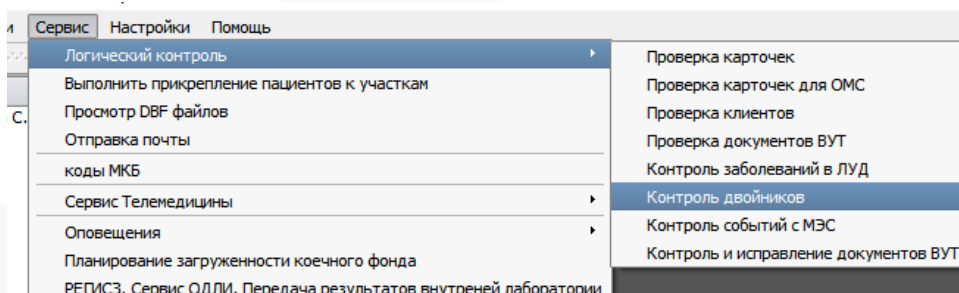

Для контроля двойников в общем списке картотеки используется режим Сервис->Логический контроль->Контроль двойников.

Рисунок 1 – Режим Контроль двойников

Здесь необходимо отметить критерии для сравнения пациентов. Рекомендуется осуществлять проверку по номеру СНИЛС, т.к. он однозначно идентифицирует пациента.

Далее необходимо нажать на кнопку «Начать проверку».

Программа определит всех двойников по данному критерию.

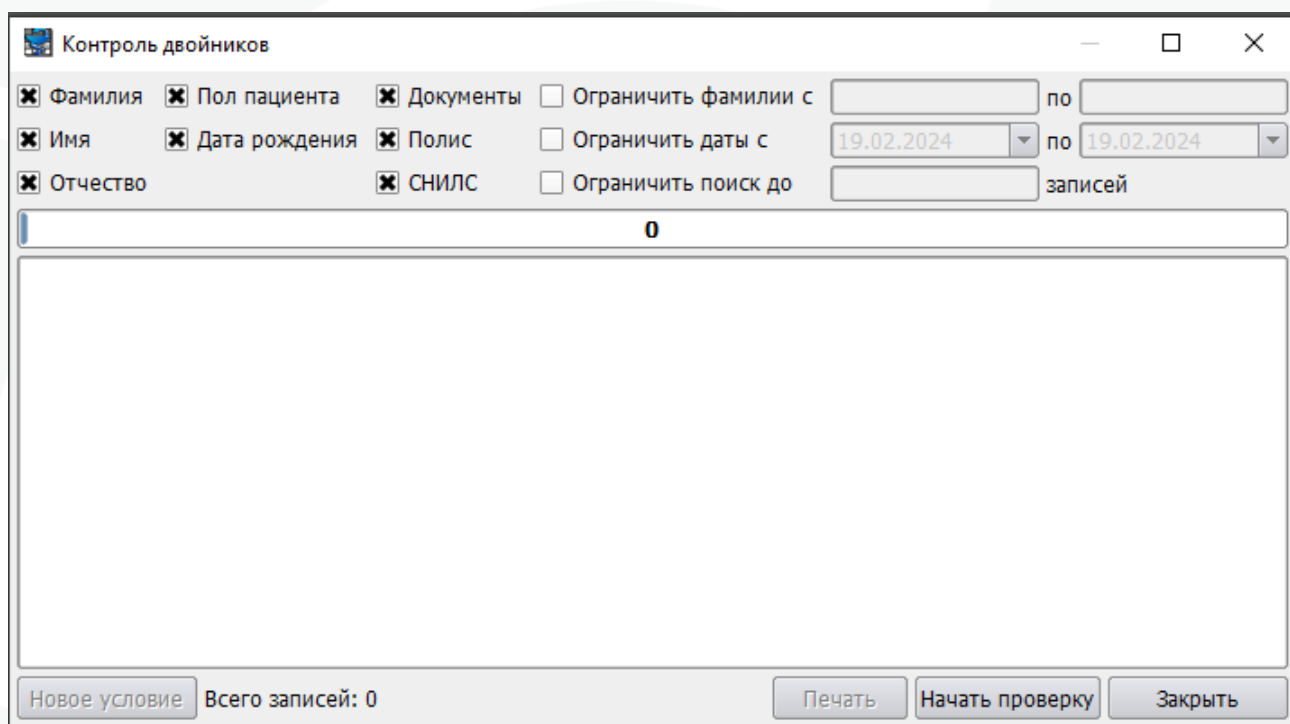
Выбрав любую строчку в списке, двойники автоматически подсветятся. Здесь можно визуальнo сравнить данные двух записей.

Рисунок 2 – Отбор двойников

В меню «Сервис – Логический контроль – Контроль Двойников» добавлено несколько настроек, с помощью которых можно ограничить поиск дублей регистрационных карт пациентов в картотеке. Они могут применяться совместно с остальными фильтрами.

Фильтр «Ограничить фамилии» работает по алфавитному диапазону фамилий пациентов. Нужно указать начальные буквы фамилии «с» и «по», регистр букв не имеет значения. Букв может быть одна или несколько. Поиск будет проведен с учётом остальных включенных фильтров в указанном алфавитном диапазоне.

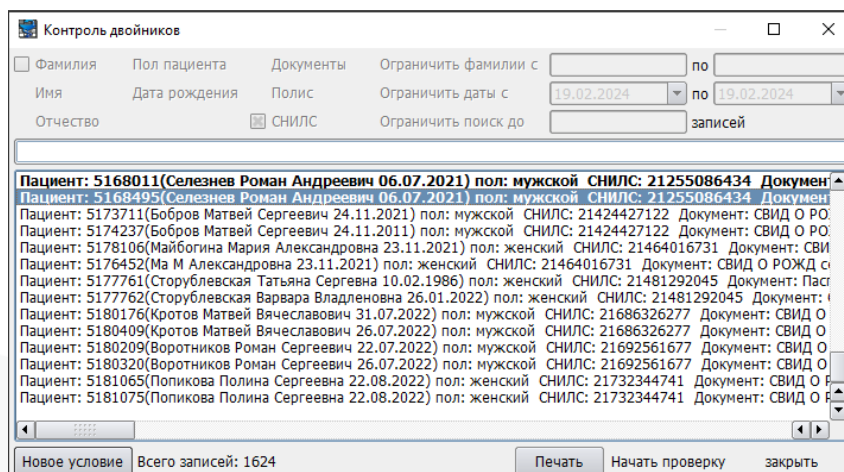
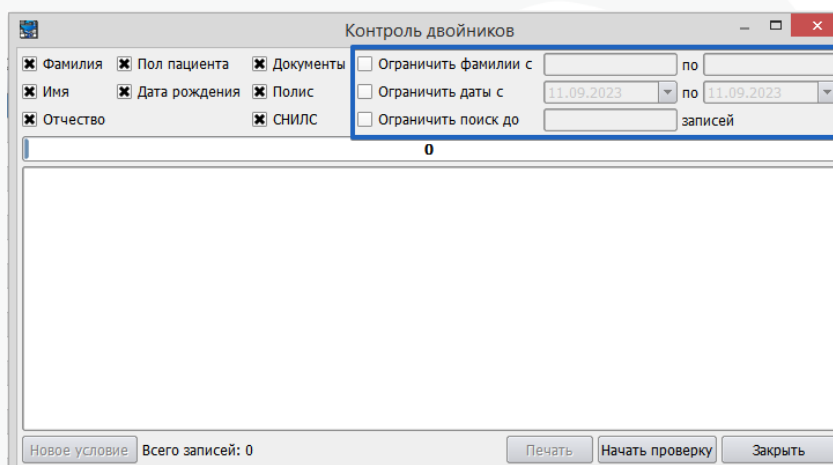

Рисунок 3 – фильтр «Ограничить фамилии»

В случае некорректного указания диапазона, поиск не даст результатов, при этом ошибки и сообщения не появятся.

Пример некорректного ввода

The first screenshot shows the 'Контроль двойников' window with the 'Ограничить даты с' field set to '11.09.2023' and the 'по' field also set to '11.09.2023'. The 'Ограничить поиск до' field is empty. The second screenshot shows the same window with the 'Ограничить даты с' field set to '6' and the 'по' field set to 'a', which is an invalid date range.

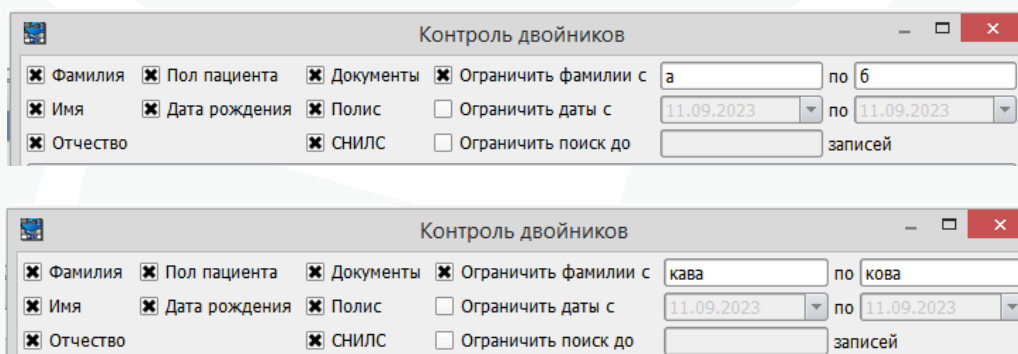
Фильтр «Ограничить даты» работает с диапазоном дат рождений пациентов. Даты необходимо указывать «с» и «по» по возрастанию.

Рисунок 4 – фильтр «Ограничить даты»

Фильтр «Ограничить поиск до» ограничивает предельное количество записей в списке найденных дублей карт.

Рисунок 5 – фильтр «Ограничить поиск до»

Пациент	ФИО	Дата рождения	Пол	Документ
5045619(Каз)	Иранович	23.08.1990	мужской	ПАСПОРТ РФ серия: 90 12 номер:
5050391(Каз)	Иранович	23.08.1990	мужской	ПАСПОРТ РФ серия: 90 12 номер:
1590316(КА)	КТОРОВИЧ	28.09.1936	мужской	ПАСПОРТ РФ серия: 03 05 номер:
5051173(Каз)	Иранович	28.09.1936	мужской	ПАСПОРТ РФ серия: 03 05 номер:
131647(КИР)	СИЛЬЕВИЧ	03.11.1979	мужской	СНИЛС: 04779709618 Документ: ПАСПОРТ
5038217(КИР)	АСИЛЬЕВИЧ	03.11.1979	мужской	СНИЛС: 04779709618 Документ: ПАСПО
2697301(КО)	ФЕДОРОВНА	25.05.1925	женский	СНИЛС: 09915928729 Документ: ПАСПО
5032437(Коз)	Федорова	25.05.1925	женский	СНИЛС: 09915928729 Документ: ПАСПОРТ Р
332285(Коз)	Федорова	29.07.1989	женский	ПАСПОРТ РФ серия: 03 11 номер: 836
4057080(Коз)	Федорова	29.07.1989	женский	ПАСПОРТ РФ серия: 03 11 номер: 836

At the bottom of the window, there are buttons for 'Новое условие', 'Печать', 'Начать проверку', and 'закрыть'. The text 'Всего записей: 10' is displayed next to the 'Новое условие' button.

При этом для последнего ФИО пациента в списке может не поместиться полный перечень дублей к нему.

Предварительно перед удалением дублей, есть возможность вручную внести изменения в регистрационную карту пациента (например, перенести что-то из удаляемой записи). Для этого необходимо выбрать нужную строчку в списке и двойным щелчком мыши открыть регистрационную карту. После внесения корректировок, нажмите кнопку «ОК»

Регистрационная карточка (код: 5168011)

Фамилия **Селезнев** Дата рождения 06.07.2021 0:00:00 Пол М Дата начала карты 08.07.2021

Имя **Роман** СНИЛС 212-550-864 34 Дата смерти 0:00:00

Отчество **Евич** Причина смерти не задано Место смерти не задано

Паспортные данные Соц.статус Прикрепление Занятость Журнал изменений Особенности Обследования Общ. опасность Контингент

Адрес регистрации КЛАД

Краснодарский край, Кавказский р-н, Кропоткин г Зона проживания не задано

2 проезд Дом 6 Корп Кв 1 Дата регистрации

Адрес проживания КЛАД

Краснодарский край, Кавказский р-н, Кропоткин г

2 проезд Дом 6 Корп Кв 1

Документ

СВИД О РОЖД Серия VI АГ Номер 687169 Дата выдачи 09.07.2021

Кем выдан

Код подразделения

Полис ОМС Серия Номер 2392879743000076 с 06.09.2021 по

СМО 1207 Краснодарский филиал ООО "АльфаСтрахование-ОМ" ОМС Территориальн новый

Название

Примечание Импорт ФЛК от 28.09.2022

Полис ДМС Серия Номер с по

СМО не задано не задано

Название

Примечание

ОК Применить Отмена

Рисунок 6 – Регистрационная карта пациентов

Далее необходимо выделить с помощью клавиши Ctrl строчки-двойники, нажимаем правую кнопку мыши и выбираем пункт «Удаление дублей, базовая – первая запись» или «Удаление дублей, базовая – последняя запись», в зависимости от того, какую запись планируем оставить.

Контроль двойников

Фамилия Пол пациента Документы Ограничить фамилии с по

Имя Дата рождения Полис Ограничить даты с 19.02.2024 по 19.02.2024

Отчество СНИЛС Ограничить поиск до записей

Пациент: 5168011(Селезнев Роман Андреевич 06.07.2021) пол: мужской СНИЛС: 21255086434 Документ: СВИД О РОЖД

Пациент: 5168495(Селезнев Роман Андреевич 06.07.2021) пол: мужской СНИЛС: 21255086434 Документ: СВИД О РОЖД

Пациент: 5173711(Бобров Матвей Сергеевич 24.11.2021) пол: мужской СНИЛС: 21692561677 Документ: СВИД О РОЖД

Пациент: 5174237(Бобров Матвей Сергеевич 24.11.2021) пол: мужской СНИЛС: 21692561677 Документ: СВИД О РОЖД

Пациент: 5178106(Майбогина Мария Александровна 23.11.2021) пол: женский СНИЛС: 21732344741 Документ: СВИД О РОЖД

Пациент: 5176452(Ма М Александровна 23.11.2021) пол: женский СНИЛС: 21732344741 Документ: СВИД О РОЖД

Пациент: 5177761(Сторублевская Татьяна Сергеевна 10.02.1986) пол: женский СНИЛС: 21732344741 Документ: СВИД О РОЖД

Пациент: 5177762(Сторублевская Варвара Владленовна 26.01.2022) пол: женский СНИЛС: 21481292045 Документ: СВИД О РОЖД

Пациент: 5180176(Кротов Матвей Вячеславович 31.07.2022) пол: мужской СНИЛС: 21686326277 Документ: СВИД О РОЖД

Пациент: 5180409(Кротов Матвей Вячеславович 26.07.2022) пол: мужской СНИЛС: 21686326277 Документ: СВИД О РОЖД

Пациент: 5180209(Воротников Роман Сергеевич 22.07.2022) пол: мужской СНИЛС: 21692561677 Документ: СВИД О РОЖД

Пациент: 5180320(Воротников Роман Сергеевич 26.07.2022) пол: мужской СНИЛС: 21692561677 Документ: СВИД О РОЖД

Пациент: 5181065(Попикова Полина Сергеевна 22.08.2022) пол: женский СНИЛС: 21732344741 Документ: СВИД О РОЖД

Пациент: 5181075(Попикова Полина Сергеевна 22.08.2022) пол: женский СНИЛС: 21732344741 Документ: СВИД О РОЖД

Удаление дублей, базовая - первая запись

Удаление дублей, базовая - последняя запись

Открыть документ

Информация о пациентах

Новое условие Всего записей: 1624 Печать Начать проверку закрыть

Рисунок 7 – Удаление дублей

В появившемся окне будет еще раз указано, какая замена будет произведена. Информация регистрационной карты удаляемой записи не сохранится, но все диагнозы ЛУДа, и созданные события переписутся на базовую строку. При необходимости базовую строку можно изменить, нажав кнопку «Изменить базовую строку».

Рисунок 8 – Подтверждение выбора

В следующем окне при необходимости двойным щелчком можно открыть карточку пациента и дополнить ее необходимыми значениями. Далее нужно подтвердить все действия и произвести удаление дублей.

2. Контроль двойников. Из картотеки пациентов

Помимо полной проверки картотеки существует возможность осуществлять поиск по частичному списку пациентов с помощью контекстных функций «Логический контроль двойников» и «Логический контроль двойников по списку» в картотеке.

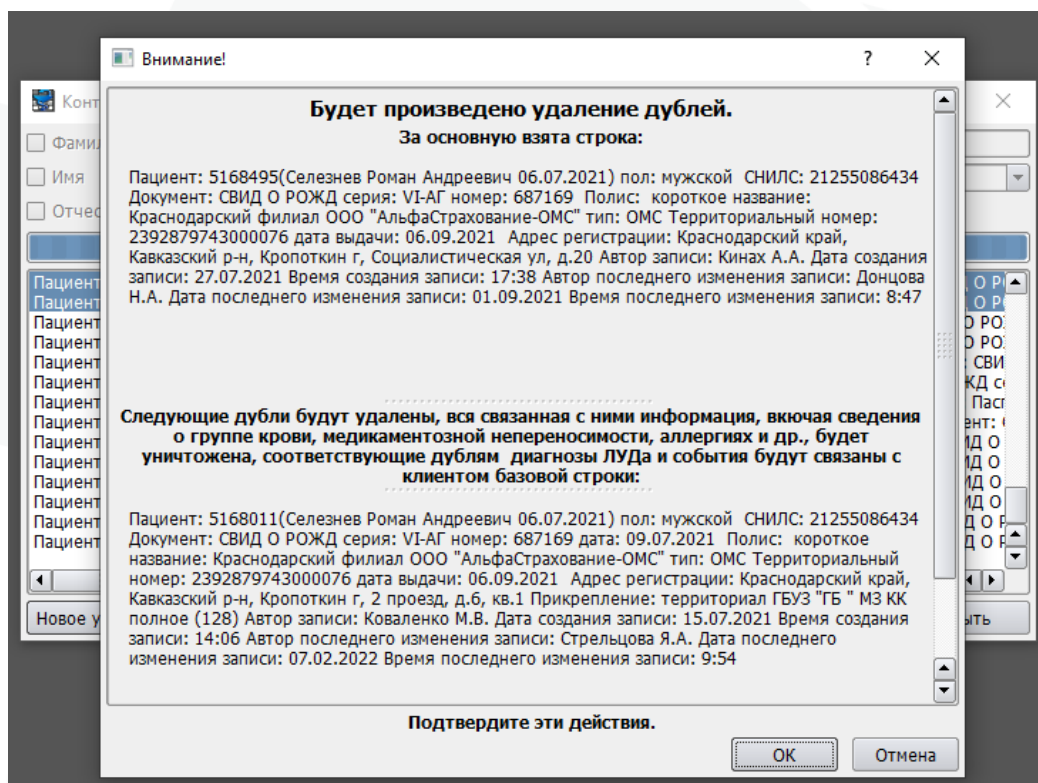
Логический контроль двойников – ищет двойника выделенной в картотеке записи по заданным критериям среди всех пациентов в картотеке.

Логический контроль двойников по списку – ищет двойников по заданным критериям среди списка пациентов, отфильтрованного в картотеке.

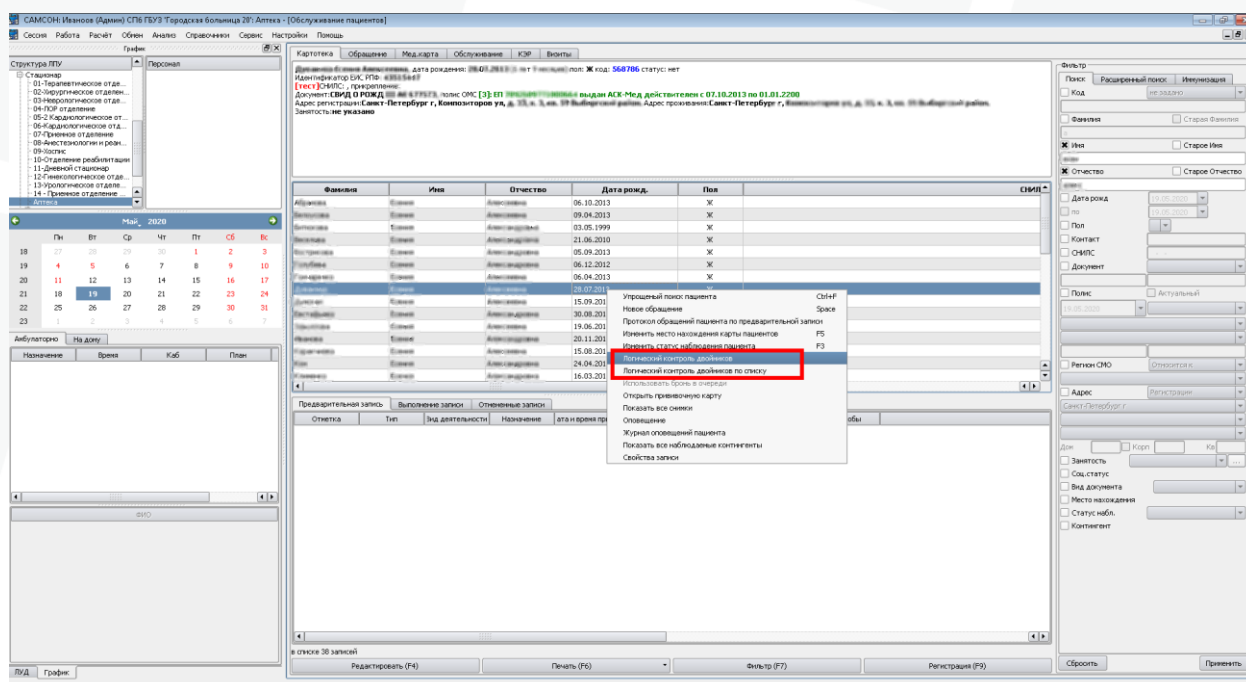

Рисунок 9 – Контроль двойников из картотеки